

(εμφάνιση)
 Νίκη ΝΑΥ
 ΑΡΧ/ΓΡΟ ΟΧ1

05/02/26

[Signature]

ΧΑΝΙ 337

ΠΙΝΑΚΑΣ ΣΥΝΤΕΤΑΓΜΕΝΩΝ ΚΟΡΥΦΩΝ ΙΔΙΟΚΤΗΣΙΑΣ

σημ	X	Y	Απόσταση (μ.)
A	461472.83	3928781.00	
B	461471.86	3928784.73	A-B=3.85
Γ	461476.58	3928785.70	B-Γ=3.85
Δ	461476.55	3928781.97	Γ-Δ=3.85
A	461472.83	3928781.00	Δ-A=3.85

Εμβαδόν (A,B,Γ,Δ)=14.82 τ.μ.

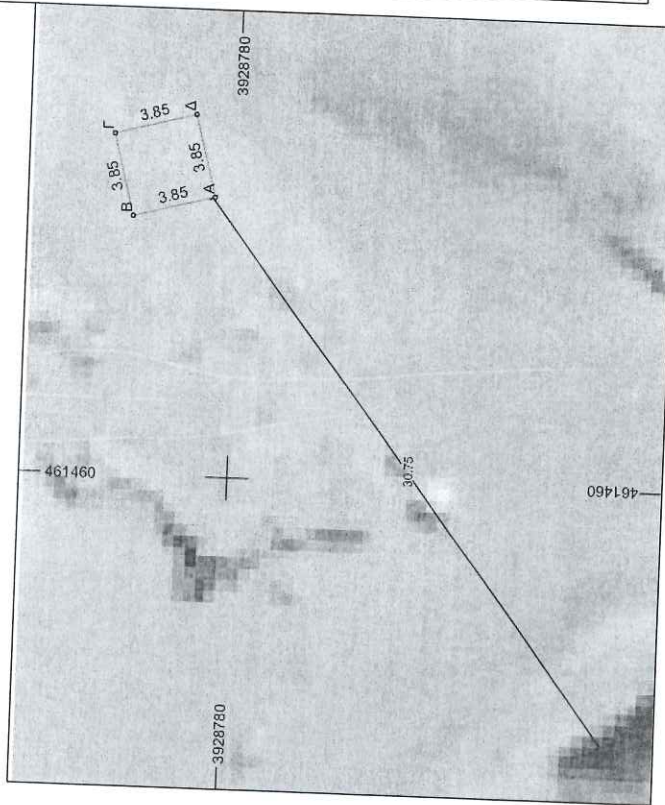

ΚΕΣΙΔΗΣ ΑΝ. ΒΑΣΙΛΕΙΟΣ Διπλ. Πολιτικός Μηχανικός Ηρ. Πολυτεχνείου 156, Κίσαμος Χανίων ΤΚ 73400 Κιν.: 6983147363 - γραφείο: 2822305134 - e-mail: kesidisv@gmail.com		ΦΙΛΙΠΠΑΚΗΣ ΜΙΛΤΙΑΔΗΣ	
ΕΡΓΟΔΟΤΗΣ :		ΕΡΓΟ :	
ΤΟΠΟΘΕΣΙΑ :		ΤΟΠΟΓΡΑΦΙΚΟ ΔΙΑΓΡΑΜΜΑ	
ΣΥΣΤΗΜΑ ΑΝΑΦΟΡΑΣ		ΕΠΙΦΑΝΕΙΑ	
ΥΦΟΜΕΤΡΙΚΗ ΑΦΕΤΗΡΙΑ		14.82 τ.μ.	
ΘΕΜΑ ΣΧΕΔΙΟΥ :		ΑΡΙΘΜΟΣ ΣΧΕΔΙΟΥ :	
ΕΛΛΗΝΙΚΟ ΓΕΩΔΑΙΤΙΚΟ ΣΥΣΤΗΜΑ ΑΝΑΦΟΡΑΣ (Ε.Γ.Σ.Α. '87)		T 1	
ΚΛΙΜΑΚΑ: 1 / 200		ΙΣΟΔΙΑΣΤΑΣΗ:	
ΗΜΕΡΟΜΗΝΙΑ: Νοέμβριος 2025		ΕΛΕΓΧΟΣ	
ΜΕΛΕΤΗΤΗΣ		ΕΛΕΓΧΟΣ	
VASILEIO S KESIDIS Digitally signed by VASILEIOS KESIDIS Date: 2026.02.04 09:30:58 +02'00'			